



VIA XXI APRILE N. 1
84095 - Giffoni Valle Piana (SA)
Telefono 340/3124827
e-mail: antogiovannimariateresa@hotmail.it
pec: mariateresa.antogiovanni@architettisalernopec.it

OGGETTO: Elaborati Grafici

Ristrutturazione edilizia, ai sensi dell'art. 3 comma d) del DPR 380/01, del fabbricato unifamiliare ubicato alla via Sabini - fraz. San Martino (SA) censito all'Agenzia del Territorio di Salerno al Foglio 32 p.lla 120 sub 8-14-1-11, p.lla 122 -114 e Foglio 15 part. 368

Piano Urbanistico Attuativo

Allegati:

- *Stralcio PUC;*
- *Fotoinserimento di progetto;*
- *Planimetria con aree a standard da cedere;*
- *Prospetto con indicazione dei materiali e finiture.*

Committenti:

Sig. Falcone Adriano
Sig.ra D'Angelo Antonietta

Tav. 1

SCALA:

DATA: Sett. 2022

IL TECNICO

(Arch.J. Antogiovanni Mariateresa)

ORDINE DEGLI ARCHITETTI
PIANIFICATORI PAESAGGISTI
E CONSERVATORI DELLA
PROVINCIA DI SALERNO
SEZIONE B
ARCHITETTO JUNIOR
ANTOGIOVANNI MARIATERESA
N° ALBO 3402

E

COMUNE DI MONTECORVINO ROVELLA
Comune di Montecorvino Rovella

COPIA CONFORME ALL'ORIGINALE DIGITALE

Protocollo N.0000561/2023 del 11/01/2023

Firmatario: Mariateresa Antogiovanni

STRALCIO P.U.C.

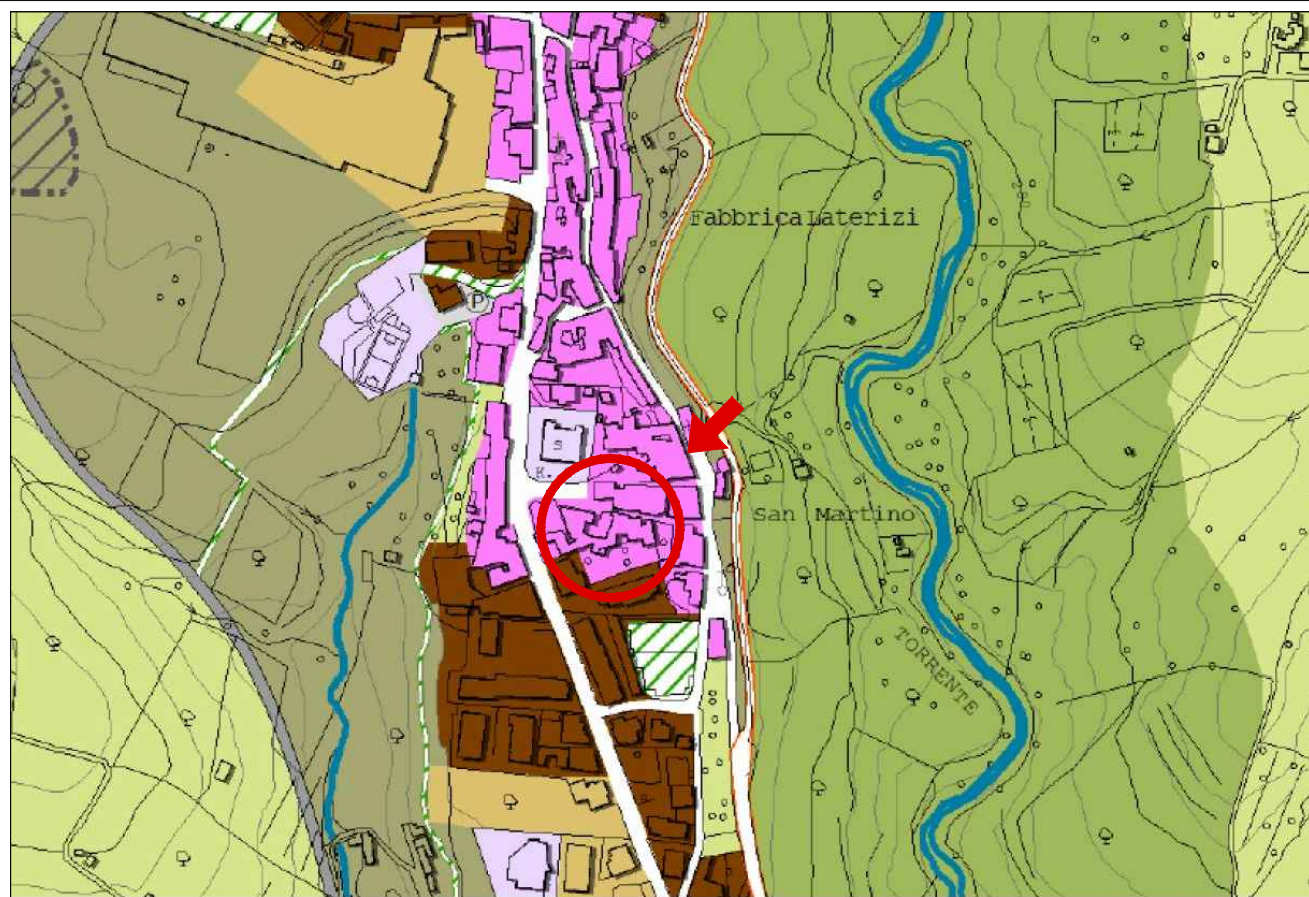

Sistema delle aree insediate

	A1 - Città storica
	A2 - Nuclei o manufatti rurali isolati
	B1 - Città consolidata satura
	B2 - Città consolidata da riqualificare o densificare
	B3 - Città consolidata da integrare
	C1 - Città di nuovo impianto
	C2 - Città di nuovo impianto Lottizzazioni in itinere
	D1 - Città della produzione e del commercio esistente
	D2 - Città della produzione e del commercio di nuovo impianto
	D3 - Città del turismo e dello sport di nuovo impianto
	F1 - Verde attrezzato e percorsi pedonali esistenti
	F2 - Verde attrezzato e percorsi pedonali di nuovo impianto
	F3 - Città dei servizi
	F4 - Città dei servizi di previsione



Stato Attuale

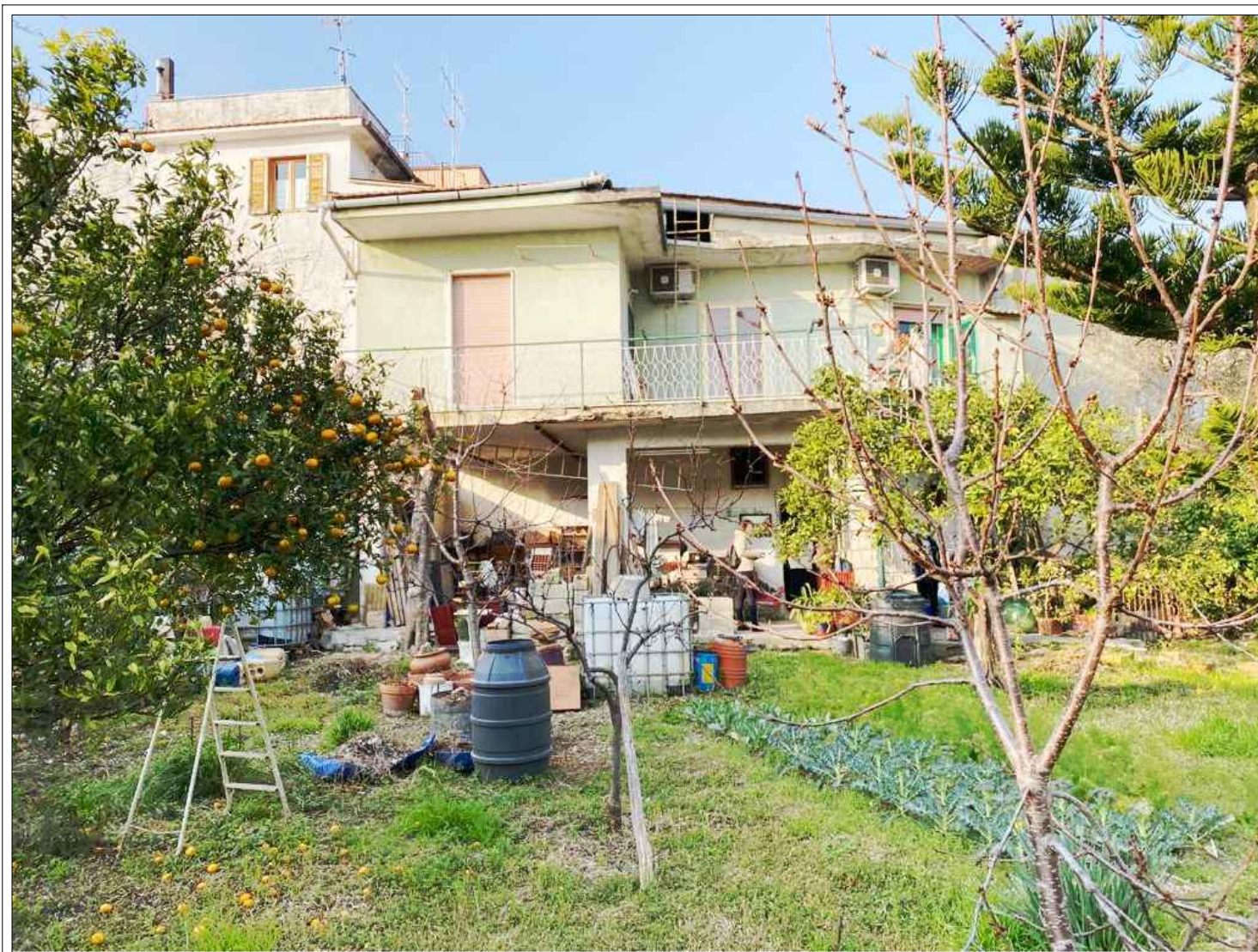

Stato di Progetto



Planimetria Catastale - Distanza dai confini

rapp. 1/500

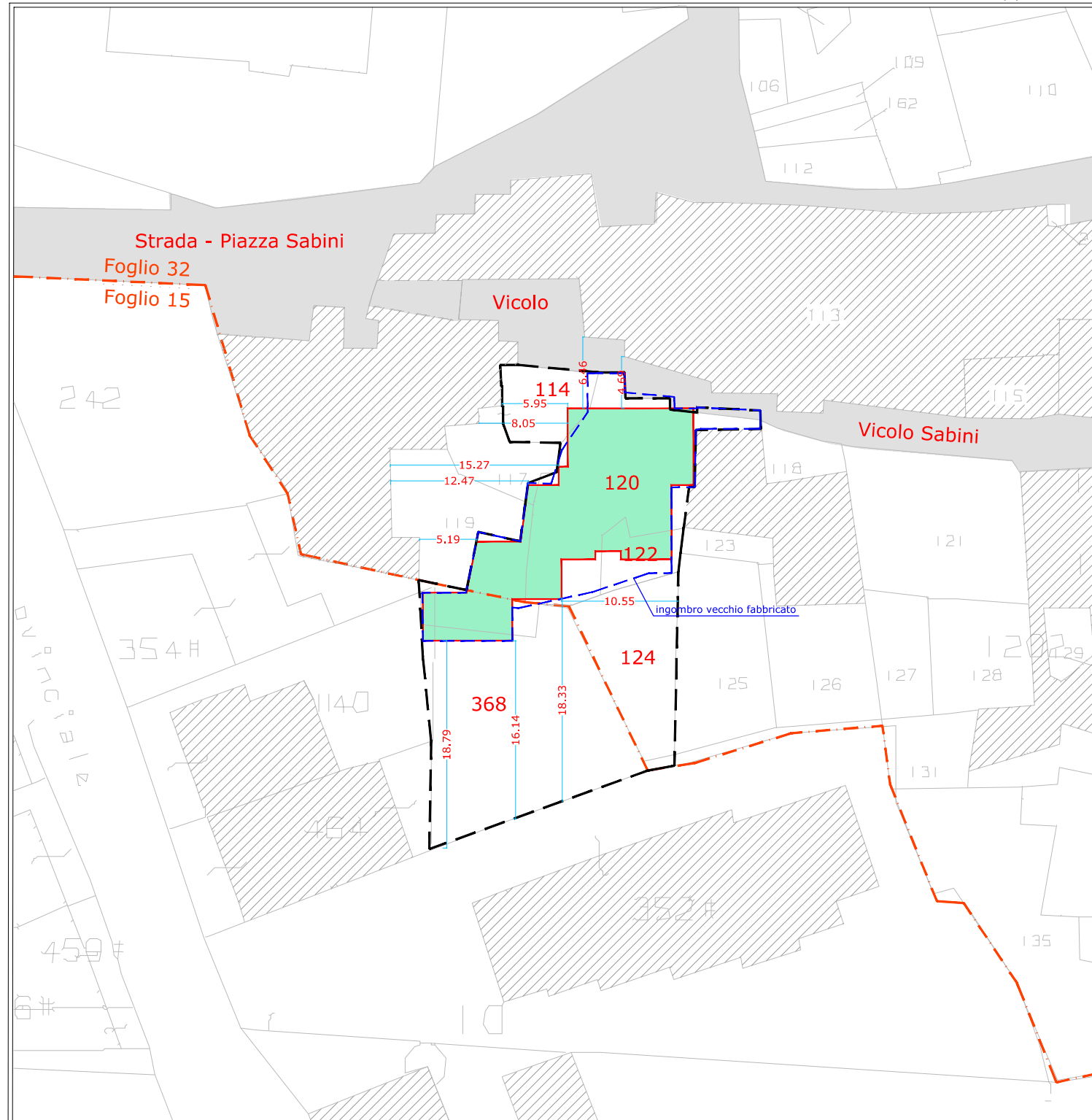

Planimetria Catastale - Cessione area a standard

rapp. 1/500

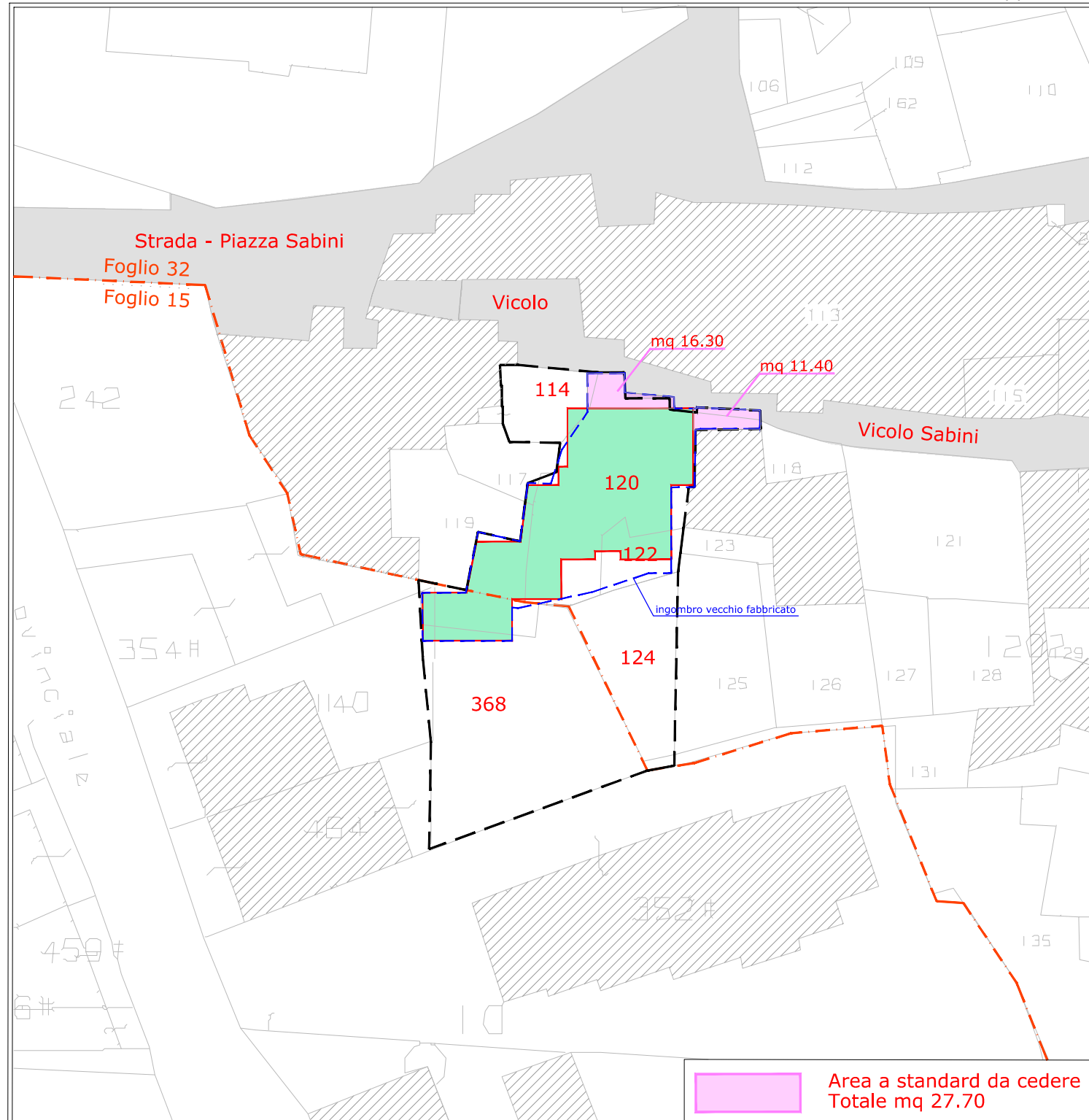

Planimetria Catastale - Stato di Fatto

rapp. 1/200

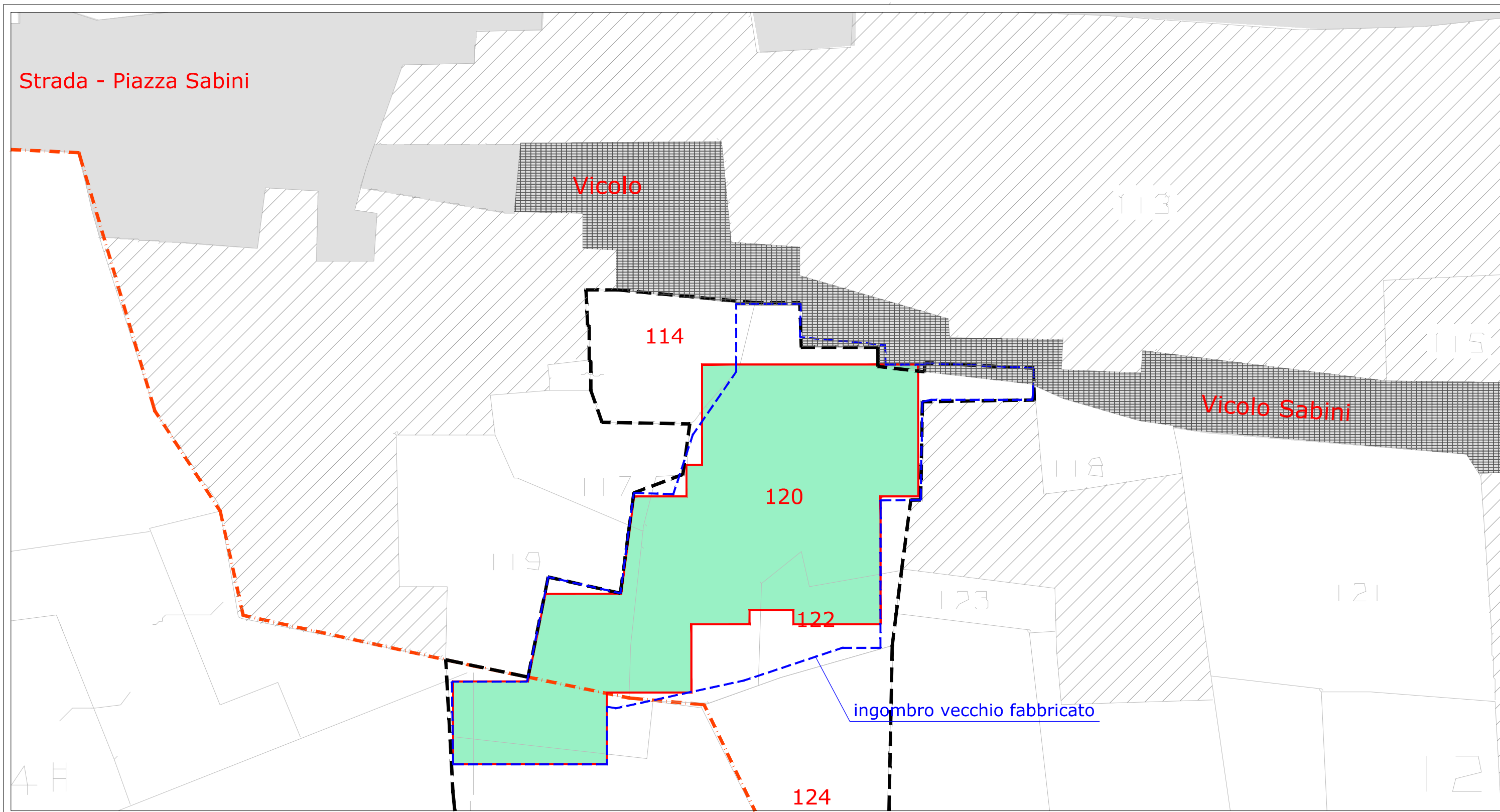

Planimetria Catastale - Cessione area a standard

rapp. 1/200

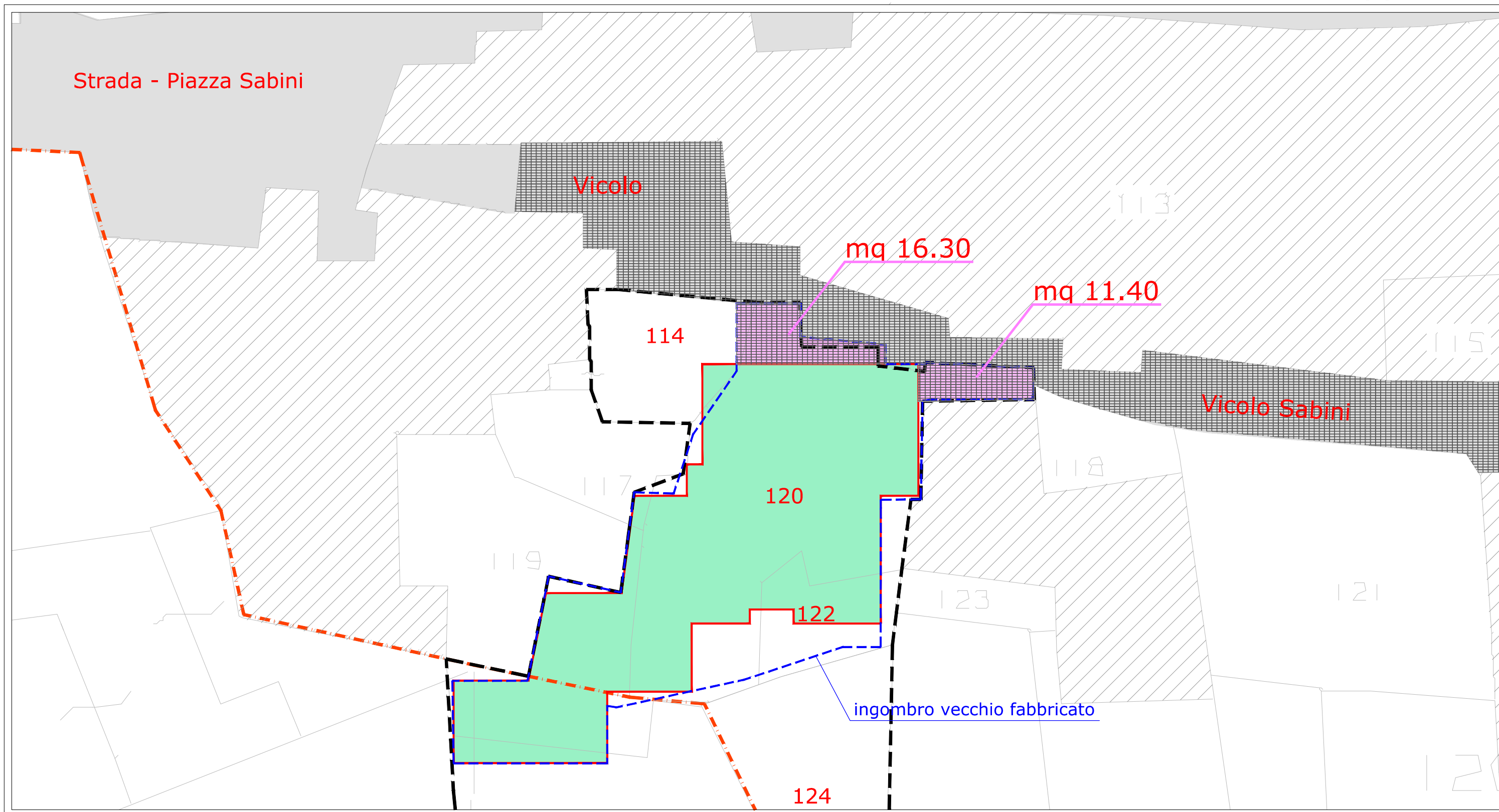

Prospetto Frontale

